

**BOLETÍN RESOLUCIÓN
FACTURAS Y VISUALIZACIÓN VERSIÓN DE MUX**

NSX 4.0.0.23

13/10/2022

En la nueva versión de NSX encontraremos una nueva función para añadir una resolución de respaldo, con el fin de que llegado el caso de necesitar una nueva resolución el sistema lo ejecute automáticamente, sin afectar la operación de la EDS

Dicha función se encuentra en la Ruta **Administrador > Facturas**, en esta se desplegará la siguiente interfaz:



Imagen 1. Interfaz Facturas

Como se muestra en la Imagen 1, se muestran dos botones adicionales, allí se verán reflejadas la resolución actual y la resolución siguiente, con los parámetros relevantes como lo son la fecha de vigencia de esta resolución y el número de facturas correspondiente.

Para agregar la resolución siguiente se deberá darle click en el botón agregar, llevándonos a la ventana que muestra la Imagen 2, el CheckBox de Próxima resolución.



Imagen 2. Crear Resolución

Por otra parte el sistema solo permite crear una única 'siguiente resolución', si el usuario intenta crear nuevamente otra resolución, el sistema le avisará que ya existe una resolución y le confirma si desea efectuar dichos cambios, así como lo muestra la Imagen 3.

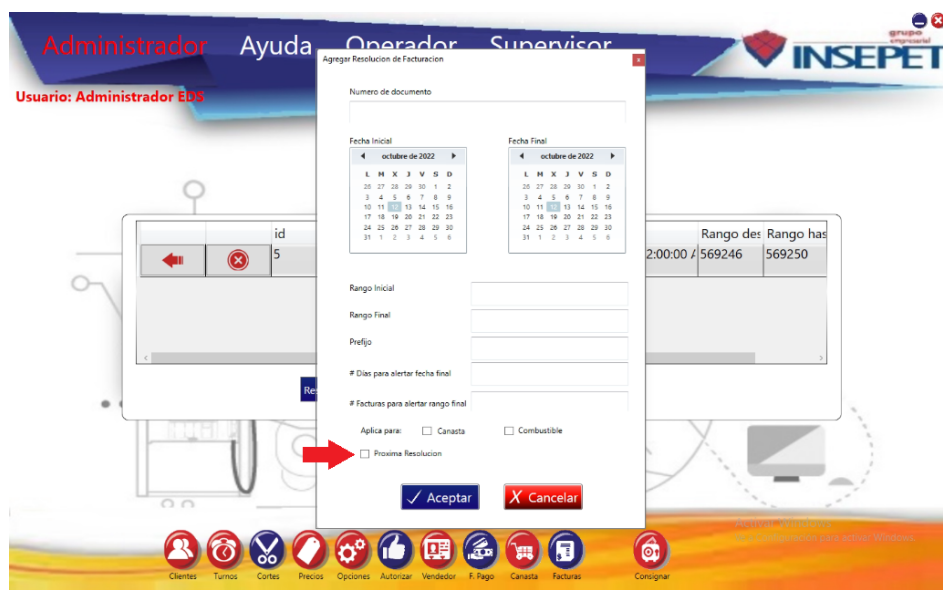

Imagen 3. Alerta nueva resolución creada

Esta siguiente resolución entrará a funcionar en dos eventos:

1. Si la resolución actual llega al final de su consecutivo, el sistema inactivara la resolución actual, entrando en funcionamiento la nueva resolución.
2. Si la resolución actual tiene fecha de vencimiento, al siguiente día la nueva resolución entrará en funcionamiento, con esto inactivando la resolución que se venció.

Por otra parte con el fin de poder distinguir la pantalla que usa el MUX desde NSX, al momento de pedir versión ahora traerá la información de la pantalla correspondiente lo cual nos permitirá evidenciar de esta manera las versiones.

Por lo cual la versión más actual de MUX para pantallas DWIN, a pesar de ser la misma, ya no se visualiza como 31.2, si no como DWIN 31.2 o en su defecto STONE 31.4

Es importante recalcar que esto será visible para versiones superiores a DWIN 31.2 y STONE 31.4, las anteriores a esta se verán con solo la numeración, como 30.8 u 29.6

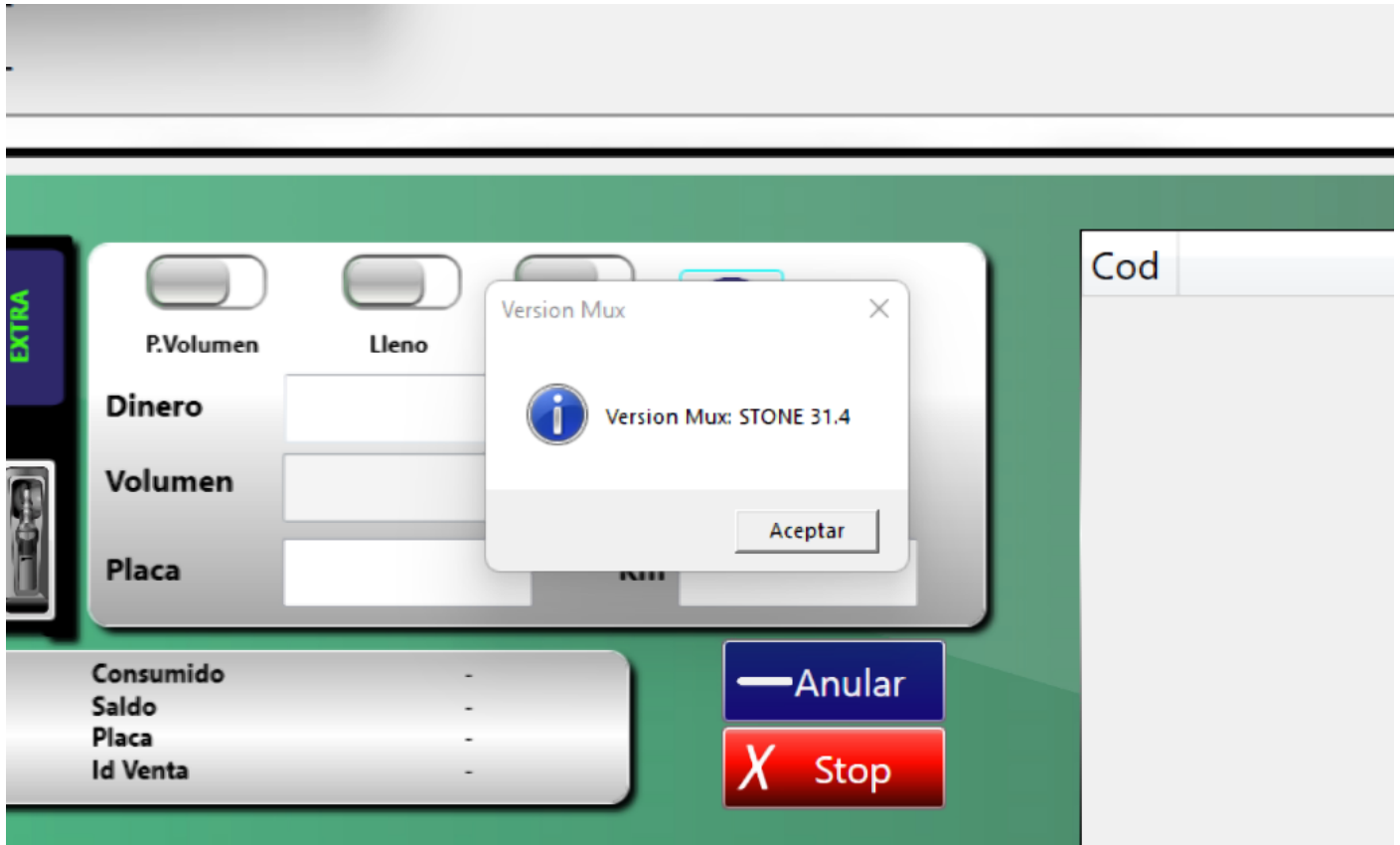

Imagen 4. Versión MUX